

Carte 3 : Localisation des 16 « bassines » (réserves de substitution pour l'irrigation, « Sté Anonyme Coop. Eau 79 ») dans le bassin-versant amont de la Sèvre Niortaise (et de la Dive du Sud, avec système karstique drainant vers le bassin de la Sèvre) et de son affluent le Mignon (avec Courance et Guirande) et localisation des 47 sociétaires de la Sté Anon. Coop. Eau 79 du bassin du Mignon.

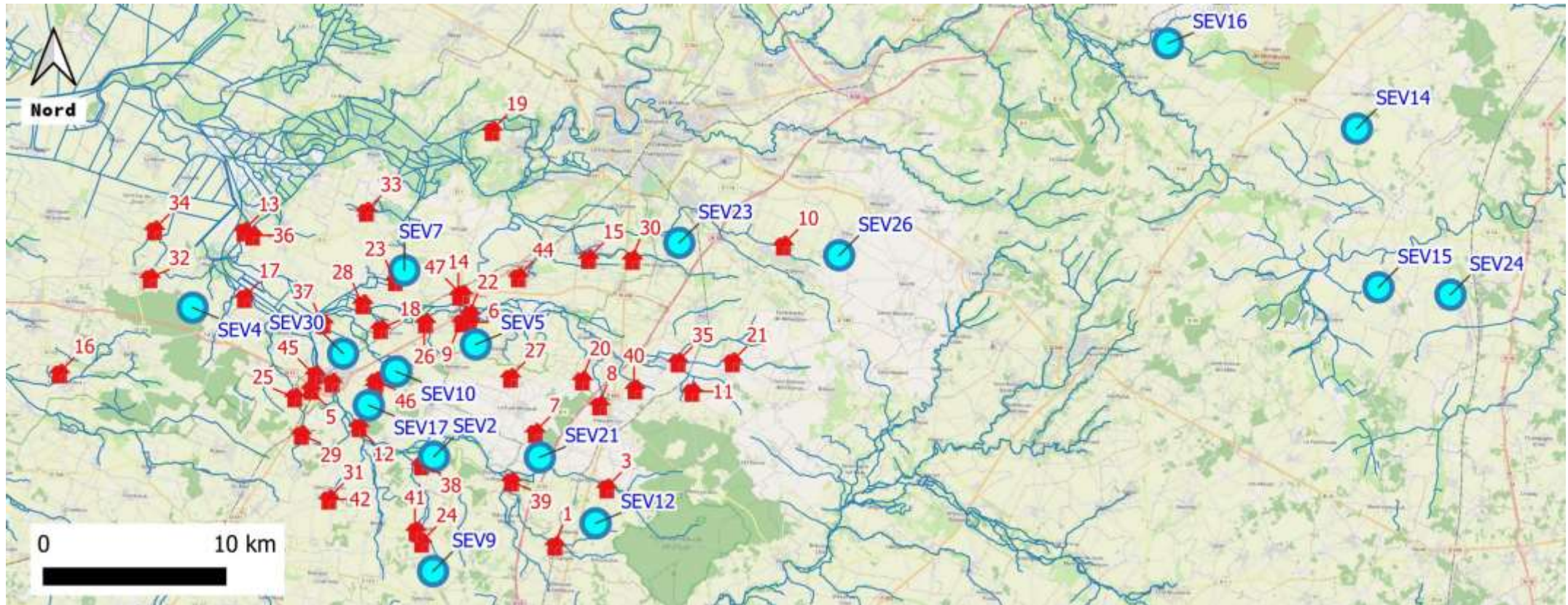

Carte réalisée sur QGis, avec un fond carto OSM (Open street map) et le réseau hydro du bassin Loire-Bretagne.

Ci-dessous, listing des 47 sociétaires du bassin du Mignon (+ Courance et Guirande). Les n° de sièges (en rouge) sur la carte renvoient à ce listing.

Commune des sièges d'exploitations	n°	Exploitation agricole	Gérants (en orange: administrateurs de la Sté Anon. Coop. Eau 79)	Mbs CoopEau79 en 2016
AMURE (79)	14	EARL THIERRY GEANT	Gérant Thierry Frédéric GEANT, Né(e) le 23/01/1978 à 79191 Niort, 16 Traverse de la Gorre, 79210 AMURÉ	1
AMURE (79)	47	EARL-GAEC Les grandes versennes+ GFA	Boudaud Thierry, Rémy et Marie, 19 ROUTE DE LA GORRE, LA GORRE, 79210 AMURE	1
AMURE (79), EPANNES (79)	22	GAEC >> EARL LES PATUREAUX, GFA JP CAILLE etc...	Gérant Marie Therese Gabrielle Jeanne CAILLE BOUDAUD, Né(e) le 03/02/1946 à 85154 Moullelon-Saint-Germain, 286 Rue des Ecoles, 79270 EPANNES; Associé indéfiniment responsable Jean-Pierre CAILLE, Né(e) le 16/01/1970 à 79191 Niort, 183 Rue du Paradis, 79270 EPANNES, Associé indéfiniment responsable Annie CAILLE, Né(e) le 18/03/1967 à 79191 Niort, 7 Allée du Cap 3, 7 Allée du Cap 3 37300 Joué les Tours, 37300 IOUÉ-LÈS-TOURS	1
BEAUVOIR-SUR-NIORT (79)	8	EARL DE NANTEUIL	Guillaume Bertrand AUBINEAU, Né(e) le 08/01/1982 à 79191 Niort, 225 Rue JEAN BAPTISTE CLEMENT, Le Cormenier, 79360 BEAUVOIR-SUR-NIORT	1
BEAUVOIR-SUR-NIORT (79)	20	EARL MATHE	Pascal MATHE, Né(e) le 02/04/1961 à 79191 Niort, La Revetizon, 79360 BEAUVOIR-SUR-NIORT et Béatrice MAGNIN	1
COURCON (17)	32	EARL LA GARENNE et EARL DE L'ABBAYE	Gérant Julien André Pierre GIRAUDEAU, Né(e) le 11/06/1980 à 17300 LA ROCHELLE, 4 RUE DU STADE, 17170 COURCON; Gérant Emeric Joël MORIN, Né(e) le 03/03/1988 à 17300 La Rochelle, 4 rue du Stade, 17170 COURCON et idem pour EARL de l'Abbaye	1
CRAMCHABAN (17)	17	EARL PHILIPPE BOURREAU	Philippe BOURREAU, Né(e) le 25/03/1959 à 79191 NIORT, 2 ROUTE DU PRE NOMBRIN, LE ROSEAU, 17170 CRAMCHABAN	1
CRAMCHABAN (17)	45	EARL DE BRAN	Gérant Patrice Paul BEGUIN, Né(e) le 30/12/1961 à 85092 FONTENAY-LE-COMTE, 19 rue des Vieux Moulins, CRAM CHABAN, 17170 CRAMCHABAN; Gérant Fabien BEGUIN, Né(e) le 24/06/1991 à 17300 LA ROCHELLE, 18 rue des Vieux Moulins, 17170 CRAMCHABAN	1
EPANNES (79)	6	EARL (ex-GAEC) DU MOULIN A VENT (x2 + GFA)	Denis MOUSSEAU, Né(e) le 04/12/1971 à 79191 Niort, 52 Chemin de Ribray, 79270 EPANNES (ex-GAEC "Fief du Moulin à Vent" de Laurent Girardeau, associé de Mousseau avant 2018)	1
EPANNES (79)	9	EARL LA GORRE	Pierre, Sébastien COUTURIER, Né(e) le 10/08/1989 à 79191 Niort (79), 118 Rue des Jardins de Ribray, 79270 EPANNES	1
EPANNES (79)	26	G.A.E.C. LE PETIT MARAIS	Gérant Kevin Jean-Louis MOREAU, Né(e) le 22/10/1984 à 79191 Niort, 51 Rue Marcel Albert, 79270 EPANNES; Gérant Jean-Louis René Michel MOREAU, Né(e) le 07/09/1956 à 79191 Niort, 39 Rue du Moulin d'Ane, 79000 NIORT	1
EPANNES (79)	43	EARL DE LAURIERE	Gérant Ludovic VASSAUX, Né(e) le 06/07/1979 à 02408 Laon, 66 Rue du Bronze, 79270 EPANNES; Gérant Jean-Claude FAVRELIERE, Né(e) le 23/04/1955 à 79112 Épannes, 665 Rue des Ecoles, 79270 EPANNES	1
FRONTENAY-ROHAN-ROHAN (79)	44	EARL DE LA BROUTE	Gérant Julien Bernard Patrick BROSSARD, Né(e) le 06/12/1980 à 79191 Niort, 91 Rue du Stade, 79270 FRONTENAY-ROHAN-ROHAN	1
JUSCORPS (79)	21	EARL MALICOT	Cédric Alain Christophe MALICOT, Né(e) le 26/04/1975 à 79191 Niort, 450 Route de Fors, 79230 JUSCORPS	1
LA FOYE-MONJAILT (79)	7	EARL DES BOIS	Jean Luc MOREAU, Né(e) le 24/12/1959 à 79191 Niort, 24 Rue DU LANZIN LE GRAND BOIS, 27 Rue du Lanzin, Le Grand Bois, 79360 LA FOYE-MONJAILT et Chantal Barbeau	1
LA GREVE-SUR-MIGNON (17)	13	EARL XAVIER CAILLAUD	Gérant Xavier CAILLAUD, Né(e) le 17/03/1968 à 79191 NIORT, LA GRANDE ROCHE, 17170 LA GREVE SUR MIGNON; NADINE LIAIGRE, Né en 09/1978	1
LA ROCHEMARD (79)	27	EARL LE CHENE VERT	Patrice ARNAUD, Né(e) le 04/03/1986 à 79191 Niort (79), 2 Rue des Combes, La Maison Neuve, 79270 LA ROCHEMARD	1
LE BOURDET & MAUZÉ-SUR-LE-MIGNON (79)	2	PHELIPEAU FRERES	Gérant Jean-Marie PHELIPEAU, Né(e) le 01/06/1963 à 79191 Niort (79), Bourdet, 9 Rue du Moulin l'Île Bapume, 79210 MAUZÉ-SUR-LE-MIGNON; Gérant Denis PHELIPEAU, Né(e) le 20/08/1971 à 79191 Niort (79), 6 Rue du Moulin à Drap, 79210 LE BOURDET	1
LE BOURDET (79)	23	EARL LES OMBRES	Paul MOINET, Né(e) le 14/06/1961 à 79046 Le Bourdet, les ombres, 79210 LE BOURDET; mutation de Mme LARIGNON Catherine au profit de Mme Roselyne MENARD	1
LE BOURDET (79)	28	EARL LA SAUZE	Simon, Matthieu LANGE, Né(e) le 26/02/1993 à 79191 Niort (79), 1 Rue du Moulin à Drap, 79210 LE BOURDET; Nomination(s) de gérant(s), par M. Jean-Claude GARON à M. Simon LANGE, Transfert du siège social en 2019	1
LE GUE D'ALLERE (17)	16	EARL PORCHET	Jean-Jacques Fabrice PORCHET, Né(e) le 17/01/1970 à 17300 LA ROCHELLE, 25 rue du Moulin David, 17540 LE GUÉ D'ALLERE	1
MAGNE (79)	19	EARL DE MONTPENSIER	BRUNET OLIVIER, Né(e) le 24/07/1966 à 18033 Bourges, MONTPENSIER, 79460 MAGNÉ	1
MARIGNY (79)	11	GAEC CHAUVIN	Monique Marie Yvonne CHAUVIN BAUDRY, Né(e) le 25/01/1949 à MARIGNY, 5 Place DU CENTRE, 79360 MARIGNY; Gérant Benoit CHAUVIN, Né(e) le 13/09/1973 à 79191 Niort, 5 Place du centre, 79360 MARIGNY	1
MARIGNY (79)	35	EARL DU MARMAIS	Gérant Magalie Pauline Yannick GRAVIER DURAND, Né(e) le 19/06/1971 à 49099 Cholet, 11 Rue de la Fragnée, LA BLOTIERE, 79360 MARIGNY; Gérant Johann MAGNERON, Né(e) le 02/03/1976 à 79191 Niort, 18 Chemin des Vieilles Vignes, Polvendre, 79360 MARIGNY	1
MARIGNY (79)	40	GAEC >> EARL DES NOUES	Gérant Associé Fabrice Cyril Jacques BRIAND, Né(e) le 09/02/1967 à 79191 Niort, La Noue, 79360 MARIGNY; SYLVIE BILLON (2009 M. Stéphane ETIEN)	1
MARSAIS (17)	24	EARL LES CHENES BLANCS	Gérant Valérie Marie-Laure GUILLET GENOT, Né(e) le 04/07/1964 à 79191 79 NIORT, lieu dit Dit "L'Hopiteau", 17700 MARSAIS; Gérant Jean-Noël GUILLET, Né(e) le 26/10/1961 à 17368 17 ST MARTIN DE LA COUDRE, L Hopiteau, 17700 MARSAIS; Gérant Chlidéric Bernard GUILLET, Né(e) le 21/06/1988 à 17300 La Rochelle, 6 rue de Saint-felix, 17700 MARSAIS	1
MARSAIS (17)	41	EARL DE FAVAUT, SNC LAB - AGR, EARL DES JONCHERES, EARL >> SCEA >> EARL DU CANAL	Tony LABASSE, Né(e) le 11/12/1976 à 17347 17 ST JEAN D'ANGELY, 1 rue des Longues Versennes, 17700 MARSAIS (+ 3 ROUTE DE BEAUMONT, BOISSE, 17700 MARSAIS + LA CRIGNOLEE, 17700 BREUIL-LA-REORTE) & Pascal LABASSE, Né(e) le 18/05/1953 à 17221 17 MARSAIS, 3 route de Beaumont, Boisse, 17700 MARSAIS	1
MAUZÉ-SUR-LE-MIGNON (79)	4	GAEC - EARL DU PETIT BREUIL	Alexis MAYE, Né(e) le 05/05/1984 à 79191 Niort, 22 Route de Deyrançon Le Petit Breuil Deyrançon, 79210 MAUZÉ-SUR-LE-MIGNON	1
MAUZÉ-SUR-LE-MIGNON (79)	46	EARL DU CHAIRACLE, GFA DU CHAIRACLE	Gérant Guillaume SOULISSE, Né(e) le 13/04/1984 à 79191 Niort, 10 Rue Berthommé, Le Petit Breuil Deyrançon, 79210 MAUZÉ-SUR-LE-MIGNON (parts sociales entre : Mme Chantal CAILBAUT, Mme Pascale SOULISSE, M. Guillaume SOULISSE et Mme Ellora SOULISSE) GFA: Associé indéfiniment responsable, Gérant Pascale JALABERT SOULISSE, Né(e) le 22/12/1981 à 79191 Niort, 10 Rue Berthommé, Le Petit Breuil, 79210 MAUZÉ-SUR-LE-MIGNON; Associé indéfiniment responsable Guillaume SOULISSE, Né(e) le 13/04/1984 à 79191 Niort, 10 Rue Berthommé, Le Petit Breuil, 79210 MAUZÉ-SUR-LE-MIGNON; Associé indéfiniment responsable, Gérant Ellora SOULISSE, Né(e) le 22/07/1992 à 79191 Niort, 10 Rue Berthommé, Le Petit Breuil, 79210 MAUZÉ-SUR-LE-MIGNON; Associé indéfiniment responsable Chantal Fabienne SOULISSE CAILBAUT, Né(e) le 20/04/1958 à 79191 Niort, 10 Rue Berthommé, Le Petit Breuil, 79210 MAUZÉ-SUR-LE-MIGNON	1
MAUZÉ-SUR-LE-MIGNON (79) & BEAUVOIR-SUR-NIORT (79) & USSEAU (VAL DE MIGNON, 79)	12	GAEC BIRAUD-PAILLAT	Vincent Michel PAILLAT, Né(e) le 23/10/1977 à 79191 Niort, 330 Avenue De Niort, 79360 BEAUVOIR-SUR-NIORT; Gérant David Jean Paul PAILLAT, Né(e) le 05/04/1975 à 79191 Niort, Mallet 79210 MAUZÉ-SUR-LE-MIGNON; Gérant Bernard BIRAUD, Né(e) le 25/09/1960 à 79191 Niort, 20 Rue DU CHATEAU D OLBREUSE, 79210 USSEAU	1
PLAINE-D'ARGENSON (St Etienne la Cigogne, Boissierolles, Belleville, Prissé-la-Charrière) (79) & VILLENEUVE-LA-COMTESSE (17)	1	GAEC DU NON GAEC DU NON ex-GAEC DU NON GAEC La Binière >> GAEC DU NON	Gérant Nicolas DLHAC, Né(e) le 14/04/1988 à 17300 La Rochelle (17) 70 Rue le Logis de Boisseuil, 17700 SAINT-MARD; Gérant François HERBRETEAU, Né(e) le 19/04/1967 à 17347 Saint Jean d'Angely, Les Hermitants, 79360 BELLEVILLE; Gérant Benoit VIGNAUD, Né(e) le 14/03/1979 à 86194 Poitiers (86), 19 Route Nationale, 17330 VILLENEUVE-LA-COMTESSE (et 2 sortis du GAEC Philippe Michaud & Martine Raud de La Binière, 79360 St Etienne la Cigogne et Mathieu Brillault et Christelle Gibault, 5 rue des chardonnerets, St Etienne la Cigogne) La Binière 31/03/2013 Fermeture ou mise en sommeil de la société, fermeture 2015	1
PLAINE-D'ARGENSON (St Etienne la Cigogne, Boissierolles, Belleville, Prissé-la-Charrière) (79) & DOEUIL-SUR-LE-MIGNON (17)	3	GAEC DU PETIT CHEMIN	Gérant Mathieu Fabien AUTIN, Né(e) le 31/05/1991 à 79191 Niort (79), 32 Route des Ecoles, La Fricaudière-Prissé la Charrière, 79360 PLAINE-D'ARGENSON; Gérant Eric Pierre André SAGOT, Né(e) le 09/02/1973 à 79191 Niort (79), 1 Impasse des Jardins, Rue du Moulin, 17330 DOEUIL-SUR-LE-MIGNON; Gérant Alain Michel AUTIN, Né(e) le 30/03/1965 à 79191 Niort (79), 88 Rue de la Poste, La Fricaudière-Prissé la Charrière, 79360 PLAINE-D'ARGENSON	1
PRAHECQ (79) (?)	10	EARL FOSSE DE PAIX (ex-GAEC)	Jean-Pierre RODIER, Né(e) le 03/06/1965 à MELLE, La Fosse de Paix, 79230 PRAHECQ et Eveline Deneol, en plan de sauvegarde 2021	1
PRIN-DEYRANCON (79)	18	EARL MORIN	Laurent Bernard MORIN, Né(e) le 05/07/1968 à 79191 Niort, Rue du Pas Gauthier, 79210 PRIN-DEYRANÇON; Gérant Christophe MORIN, Né(e) le 30/03/1967 à 79191 Niort, Rue du Marais 79210 PRIN-DEYRANÇON; Gérant Baptiste Jean-Louis MORIN, Né(e) le 17/11/1995 à 79191 Niort (79), 13 Rue du Marais, 79210 PRIN-DEYRANÇON	1
PRIN-DEYRANCON (79)	37	EARL DU GRAND JOUET	Gérant Terry Maurice Roger BOULAY, Gérant Terry Maurice Roger BOULAY, Né(e) le 10/09/1985 à 79191 Niort, 83 Grande Rue, 79210 PRIN-DEYRANÇON	1
SAINT PIERRE D'AMILLY (17)	5	GAEC DU MOULIN DE LA MOTTE	Gérant Tristan Antonin FALLOURD, Né(e) le 10/10/1995 à 17300 La Rochelle, le Moulin de la Motte, 17700 SAINT-PIERRE-D'AMILLY; Gérant Loïc FALLOURD, Né(e) le 04/11/1965 à 85084 85 LES ESSARTS, Le Moulin de la Motte, 17700 SAINT PIERRE D'AMILLY; Gérant Jacky FALLOURD, Né(e) le 15/08/1972 à 79191 79 NIORT, Le Moulin de la Motte, 17700 SAINT PIERRE D'AMILLY	1
SAINT PIERRE D'AMILLY (17), MAUZÉ-SUR-LE-MIGNON (79)	25	GAEC LE GRAND COURDEAULT, SCEA SOLOGA, SAS GADELSOL	Gérant Hervé GABORIT, Né(e) le 06/07/1965 à 85084 85 LES ESSARTS, 10 rue du Mitan, 79210 MAUZÉ SUR LE MIGNON; Gérant Elié Hervé Christian GABORIT, Né(e) le 05/07/1996 à 79191 Niort (79), 10 Rue du Mitan, 79210 MAUZÉ-SUR-LE-MIGNON	1
SAINT PIERRE D'AMILLY (17)	29	EARL LA REVETIZON	Gérant Emilie CHAPOT GARREAU, Né(e) le 05/02/1981 à 79191 Niort, 1 Fief de la Ramée, 17700 SAINT-PIERRE-D'AMILLY; Gérant Benoit CHAPOT, Né(e) le 20/07/1978 à 79191 79 NIORT, 1 Fief de la Ramée, 17700 SAINT-PIERRE-D'AMILLY	1
SAINT-CYR-DU-DORET (17) & COURCON (17)	34	EARL DU MOTRON	Gérant Philippe Gaston Robert CAILLAUD, Né(e) le 15/10/1961 à FONTENAY LE COMTE 85, LE MOTRON, SAINT CYR DU DORET, 17170 COURCON D'AUNIS	1
SAINT-GEORGES-DE-REX (79)	33	GAEC LA LONGEE JACQUES ET ROMAIN	Gérant Romain Rémi Michel GELOT, Né(e) le 03/04/1989 à 79191 Niort, 9 Impasse des Coquelicots, 79210 SAINT GEORGES DE REX; Gérant Jacques GELOT, Né(e) le 17/05/1961 à 79191 Niort, 21 Rue du Rimonboeuf, 79210 SAINT-GEORGES-DE-REX	1
SAINT-HILAIRE-LA-PALUD (79)	36	EARL DU MARAIS DE LA COUARDE & E.T.A.M.D.C. DENERVAUD MATHIEU	Mathieu DENERVAUD, Né(e) le 19/11/1989 à 79191 Niort (79), 18 Chemin de la Couarde, 79210 SAINT-HILAIRE-LA-PALUD; & ETAMDC 12 RUE DE LA METAIRIE, SIMOUSSAIS, 17700 SAINT PIERRE D'AMILLY	1
SAINT-SATURNIN-DU-BOIS (17)	31	EARL LA PETITE GORRE	Gérant François CHAMARD, Né(e) le 12/02/1987 à 79191 Niort, lieu dit la Petite Gorre, 17700 SAINT-SATURNIN-DU-BOIS; Gérant Delphine, Marguerite CHAMARD VALLEE, Né(e) le 06/11/1988 à 86194 Poitiers, lieu dit la Petite Gorre, 17700 SAINT-SATURNIN-DU-BOIS	1
SAINT-SATURNIN-DU-BOIS (17)	38	EARL DU GRAND CERCOUX	Gérant François PETORIN, Né(e) le 28/11/1973 à 79191 79 NIORT, Le Grand Cercoux, 17700 SAINT SATURNIN DU BOIS; Partant : PETORIN MONIQUE ROSELINE, Gérant	1
SAINT-SATURNIN-DU-BOIS (17)	42	SCEA DE LINAIS	Gérant Associé indéfiniment responsable Pierrette PETORIN ROYER, Né(e) le 06/01/1953 à 17394 Saint-Saturnin-du-Bois, Lieu dit Linais, 17700 SAINT-SATURNIN-DU-BOIS, type Associé indéfiniment responsable Michel PETORIN, Né(e) le 25/03/1951 à 79257 79 ST HILAIRE LA PALUD, " Linais ", 17700 SAINT SATURNIN DU BOIS, Associé indéfiniment responsable Karine PETORIN, Né(e) le 10/01/1974 à 79191 Niort, 8 Rue Pastourelle, 75003 PARIS 03; Associé indéfiniment responsable Albin PETORIN, Né(e) le 28/01/1978 à 79191 Niort, 4 rue Jean Bart, l'Aubercy, 17138 SAINT-XANDRE	1
SAINT-SYMPHORIEN (79)	15	EARL PROUST	Mickael Emmanuel Nicolas PROUST, Né(e) le 17/12/1973 à 79191 Niort, 132 Route de Fors Buffageasse, 79270 SAINT-SYMPHORIEN	1
SAINT-SYMPHORIEN (79) & GRANZAY-GRIPT (79)	30	EARL PRECLOSOL	Gérant Philippe Jean-Claude ROBIN, Né(e) le 08/12/1964 à 79191 Niort, 26 Route de Fors, 26 Route de Fors, Cherves, 79270 SAINT-SYMPHORIEN, Gérant Dimitri Louis GUILCHET, Né(e) le 05/09/1985 à 79191 Niort (79), 6 Rue de l'Ancien Lavoir, 79360 GRANZAY-GRIPT	1
VAL-DU-MIGNON (Prières, Thoirigny-sur-le-Mignon et Usseau) (79) & LA FOYE-MONJAILT (79)	39	GAEC >> EARL >> GAEC DES PIGEONNEAUX	Gérant Yanick CHENU, Né(e) le 24/09/1962 à 85092 Fontenay-le-Comte, Le Pont D'Angle, 79360 THOIRIGNY-SUR-LE-MIGNON; Gérant Laurence CHENU EVENO, Né(e) le 17/05/1967 à 79191 Niort, PONT D'ANGLE, 79360 LA FOYE-MONJAILT	1
30 communes (dont certaines sont des fusions de 2018) dont 9 communes en 17 et 21 communes en 79.			Sont déjà membres de la CoopEau79 en 2015-2016 Dont 4 administrateurs sur 16 administrateurs CA CoopEau79 au total	47