plume de carotte

COMMUNIQUÉ DE PRESSE
EN LIBRAIRIE LE 27/08/2020

LA PLANÈTE TU SAUVERAS !
Le petit livre vert de l'écologie bête et méchante

LE LIVRE
Format : 14,7 x 21 cm
160 pages
Prix : 14,95 euros
ISBN : 978-2-36672-216-1

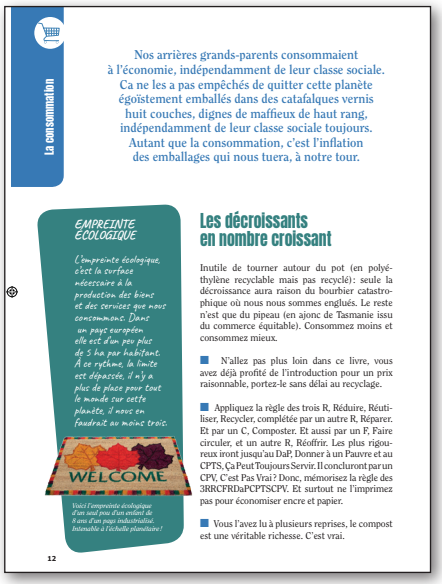
La consommation

Nos arrières grands-parents consommaient à l'économie, indépendamment de leur classe sociale. Ca ne les a pas empêchés de quitter cette planète égoïstement emballés dans des catafalques vernis huit couches, dignes de maffieux de haut rang, indépendamment de leur classe sociale toujours. Autant que la consommation, c'est l'inflation des emballages qui nous tuera, à notre tour.

EMPREINTE ÉCOLOGIQUE

L'empreinte écologique, c'est la surface nécessaire à la production des biens et des services que nous consommons. Dans un pays européen elle est d'un peu plus de 5 ha par habitant. À ce rythme, la limite est dépassée, il n'y a plus de place pour tout le monde sur cette planète, il nous en faudrait au moins trois.

WELCOME

Voici l'empreinte écologique d'un seul pour d'un enfant de 8 ans d'un pays industrialisé. Intenable à l'échelle planétaire !

Les décroissants en nombre croissant

Inutile de tourner autour du pot (en polyéthylène recyclable mais pas recyclé): seule la décroissance aura raison du bourbier catastrophique où nous nous sommes englués. Le reste n'est que du pipeau (en ajonc de Tasmanie issu du commerce équitable). Consommez moins et consommez mieux.

■ N'allez pas plus loin dans ce livre, vous avez déjà profité de l'introduction pour un prix raisonnable, portez-le sans délai au recyclage.

■ Appliquez la règle des trois R, Réduire, Réutiliser, Recycler, complétée par un autre R, Réparer. Et par un C, Composter. Et aussi par un F, Faire circuler, et un autre R, Réoffrir. Les plus rigoureux iront jusqu'au DaP, Donner à un Pauvre et au CPTS, Ça Peut Toujours Servir. Il concluront par un CPV, C'est Pas Vrai ? Donc, mémorisez la règle des 3RRCFRDaPCPTSCPV. Et surtout ne l'imprimez pas pour économiser encre et papier.

■ Vous l'avez lu à plusieurs reprises, le compost est une véritable richesse. C'est vrai.

12

Un peu d'humour et de recul pour au final mieux faire passer le message, ça se tente, non ?
La planète tu sauveras, le petit livre vert de l'écologie bête et méchante, LE pastiche que l'on attendait pour souffler un peu face à l'écologiquement correct !

Le livre :
Il fut un temps où l'écologie était joyeuse, légère, pleine d'optimisme et de fraîcheur.
Elle a lentement glissé dans un sommeil profond et s'est réveillée avec une gueule de bois même pas issue de forêts gérées durablement.
Quelques dizaines d'années plus tard, l'écologie est même devenue obligatoire, moralisatrice et culpabilisante, avançant bien souvent avec le faux-nez du greenwashing.
Il était temps de la tourner en dérision pour contribuer à la rendre plus humaine en cette époque où il faut être plus bio que bio.
160 pages de réchauffements zygomatiques qui abordent la consommation, l'alimentation, l'argent, la santé, la maison, les transports, l'éducation, le tourisme, le travail, les énergies et la mort…
Un livre riche bourré d'humour et de « conseils » pour aborder ce XXIe siècle de manière sereine ou le quitter complètement à cran…
Mais surtout pour prendre beaucoup de distance par rapport notre époque ! « Bio-sensibles » s'abstenir !

L'auteur
Ceux qui connaissent Sergio Emilson savent que sous des dehors d'homme fort en gueule, grossier et de mauvaise foi se cache un homme fort en gueule, grossier et de mauvaise foi. Les mêmes apprécient son style sans détour qui ne s'embarrasse pas de langue de bois. Devant l'amoncellement sans fin de bêtises amorcées, nos enfants ne pourront pas dire : « Ils n'ont rien fait. » Sergio Emilson aura très certainement contribué à leur laisser une planète en bon état de marche.

CONTACT PRESSE
Géraldine Rémond
06 73 58 05 41
pressetime@gmail.com
ÉDITIONS PLUME DE CAROTTE
28, impasse des Bons Amis
31200 Toulouse
05 62 72 08 76
www.plumedecarotte.com
Facebook : Plume de carotte